

Prospetto S  
Scala: 1 : 100

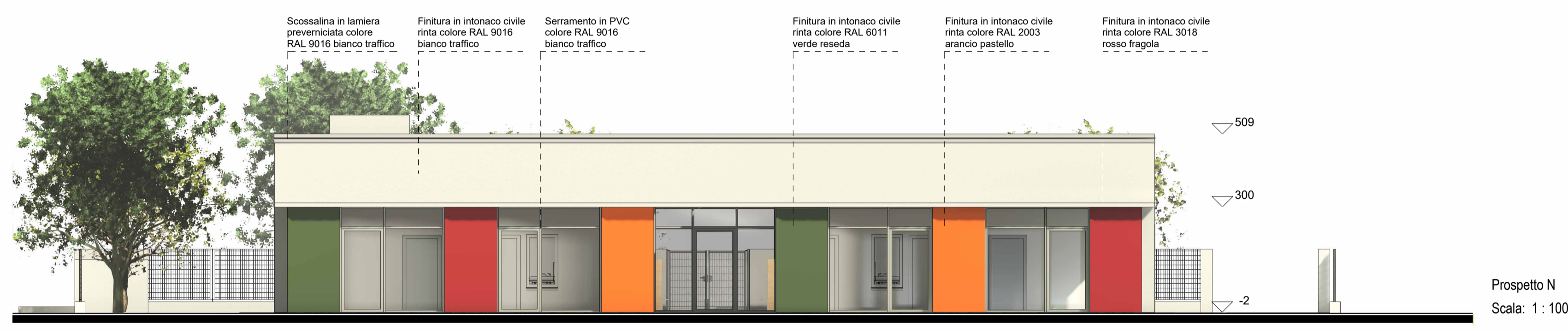

Prospetto N  
Scala: 1 : 100

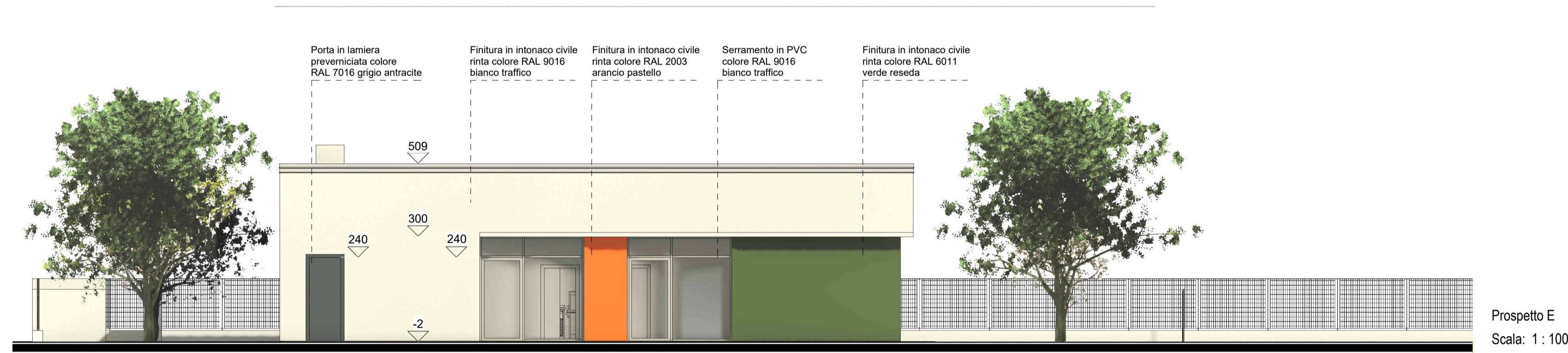

Prospetto E  
Scala: 1 : 100

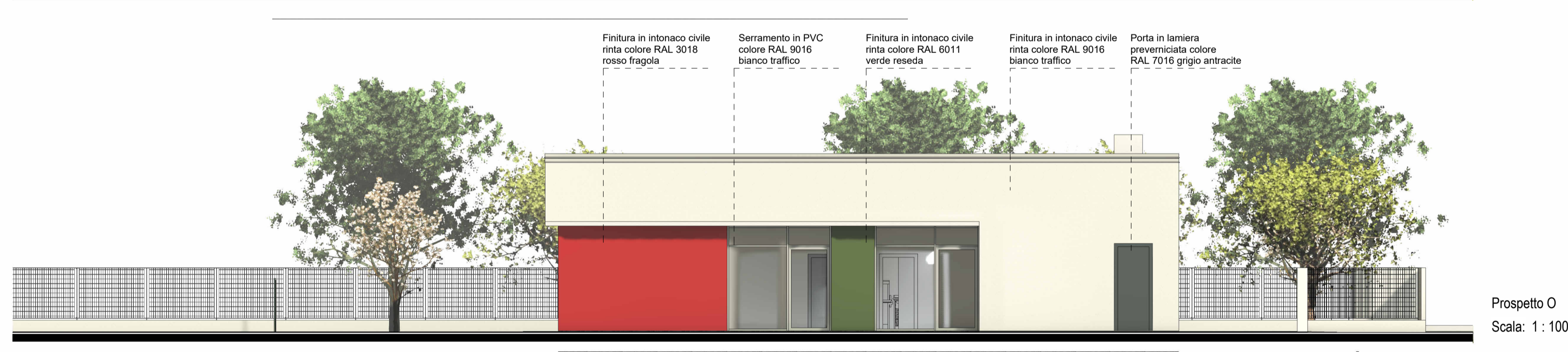

Prospetto O  
Scala: 1 : 100

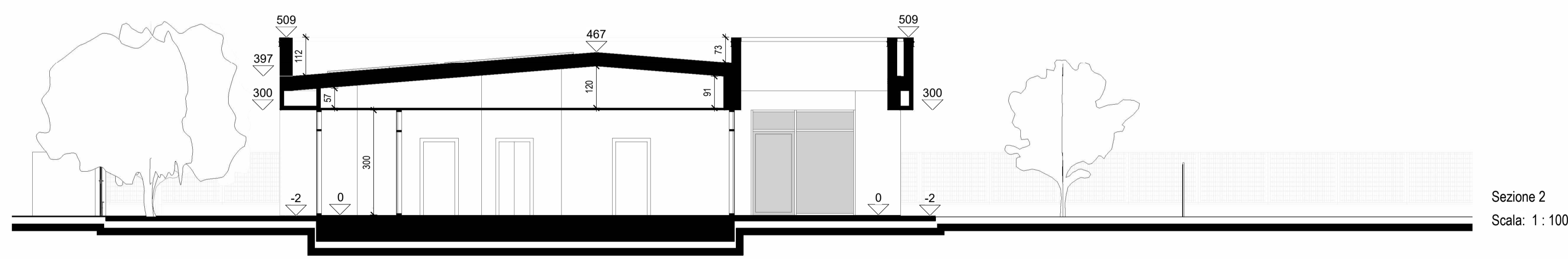

Sezione 2  
Scala: 1 : 100

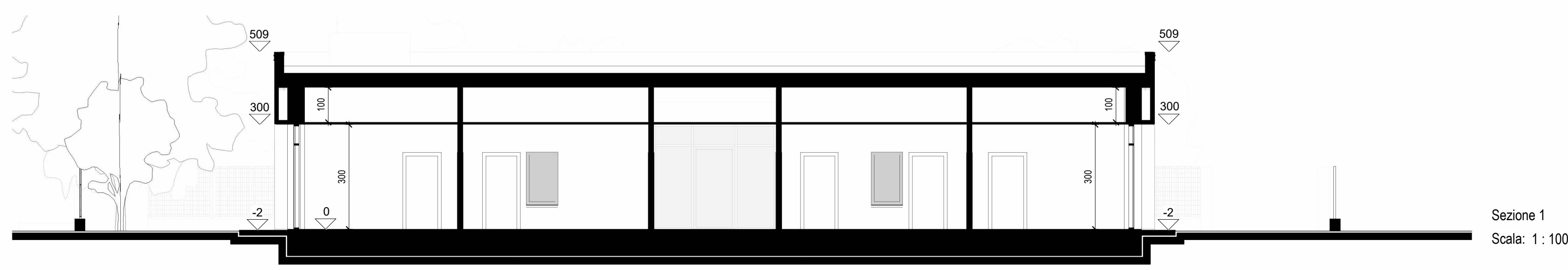

Sezione 1  
Scala: 1 : 100

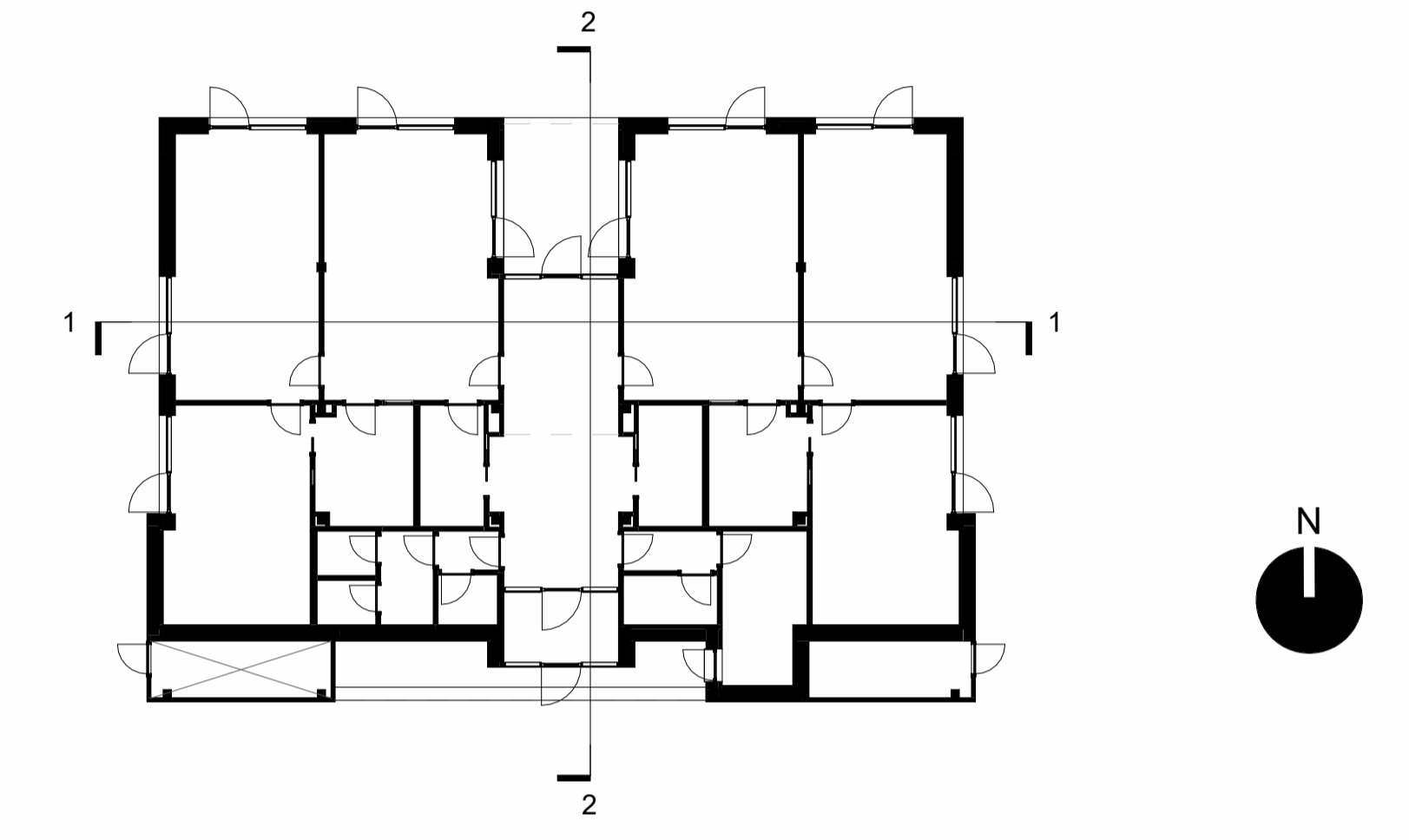

COMUNE DI  
**SANT'ANGELO LODIGIANO**

Provincia di Lodi  
Indirizzo: Piazza Cardinale Nicola De Martiri, 10



progetto  
**Costruzione nuovo asilo comunale**  
Ubicazione immobile: via M. Giovanni Bracchi  
Identificativo catastale: F20 P23  
CUP: C25E24000040006



oggetto  
**PROGETTO FATTIBILITA' TECNICO-ECONOMICA**

**diennepierre architetti associati**  
arch. Massimo Negri  
arch. Chiara Pagano  
arch. Giovanni Ripamonti  
Via Corti 2/c  
23900 Lecco  
tel/fax 0341.286647  
dnpr@pec.it  
www.dnpr.eu  
P.IVA e C.F. 03059320139

**Architetto Mattia Sala**  
via Ziniga 17  
22039 Valbrona (CO)  
tel 349.5031281  
mattiasala125@gmail.com  
mattia.sala1@archiworldpec.it  
P.IVA 03953420134

**P&P P&P consulting engineers studio associato**  
Via Pastrengo 9  
24068 Seriate (BG)  
tel/fax 035.325700  
info@pepconsultingengineers.it  
pep.consulting@legalmail.it  
P.IVA e C.F. 02451250167

**Technion s.r.l. ingegneria impiantistica**  
Via Giovanni Amendola 4  
23900 Lecco  
tel/fax 0341.286464  
technion@pec.it  
www.technion.it  
P.IVA e C.F. 10758310154

descrizione tavola  
**Stato di progetto**  
Progetto Sezioni e Prospetti

codice lavoro	<b>L329</b>
data	<b>agosto 2024</b>
rev.	<b>00</b>
scala	
Come indicato	
tavola n.	<b>AP-105</b>